

PLANTA DE OCUPAÇÃO LOTES LINDEIROS
Escala: 1/250

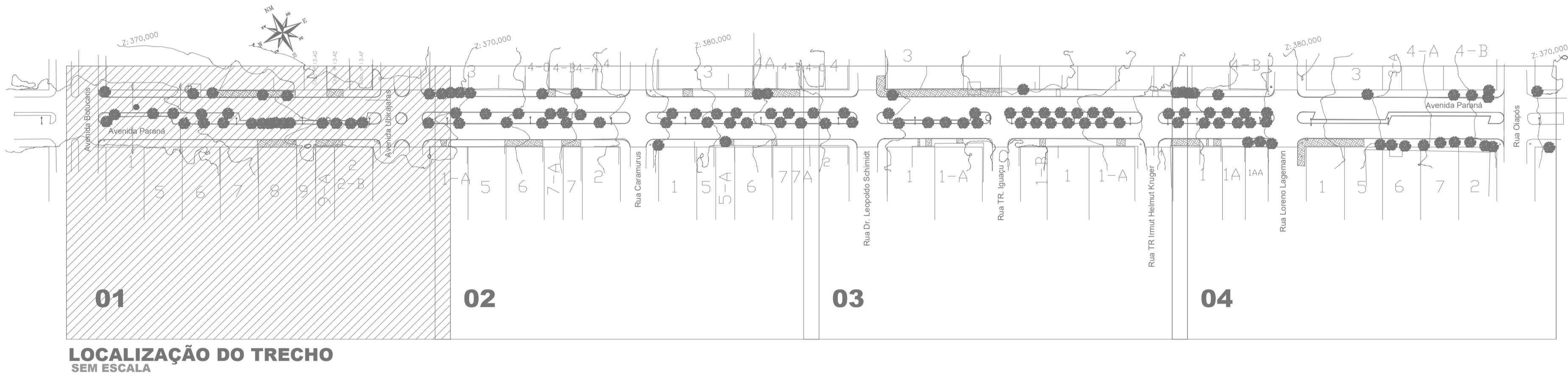

LOCALIZAÇÃO DO TRECHO
SEM ESCALA

- Legenda
- Muros
 - Bocas de Lobo - BL
 - Pontos de Verificação - PV
 - Alinhamento de Quadra
 - Meio-Fio Existente

| Revisões da Prancha | | | |
|---------------------|---------------|----------------|------------|
| - | Comentários | Autor | Data |
| 01 | Revisão Geral | Rubens/Evandro | 12/09/2025 |
| - | -- | - | -- |

| | |
|---|--|
| APROVAÇÃO DO MUNICÍPIO | APROVAÇÃO DA SAÚDE PÚBLICA |
| PROJETO: PROJETO OCUPAÇÃO LOTES LINDEIROS | |
| Município de Capanema - Paraná RECAPEAMENTO ASFÁLTICO EM CBUQ Avenida Paraná entre Avenida Botucaris e Rua Olapde - Bairro São José Operário - Capanema Pr. | |
| CONTEÚDO: Planta Ocupação Lotes Lindeiros, Localização do Trecho | LOGRADOURO: Avenida Paraná Nº CHAC/LOTE: Nº GLEBA/QUADRA: SETOR: S.E. |
| RESPONSÁVEL TÉCNICO: RUBENS LUIZ ROLANDO SOUZA 13 5883053 | ÁREA TOTAL: 13.744,58m² Escala: Indicada DATA: Agosto de 2025 |
| RUBENS L.R. SOUZA CREA 185-88796-0 ENGENHEIRO CIVIL E DE SEGURANÇA DO TRABALHO | |
| 01-04 | |

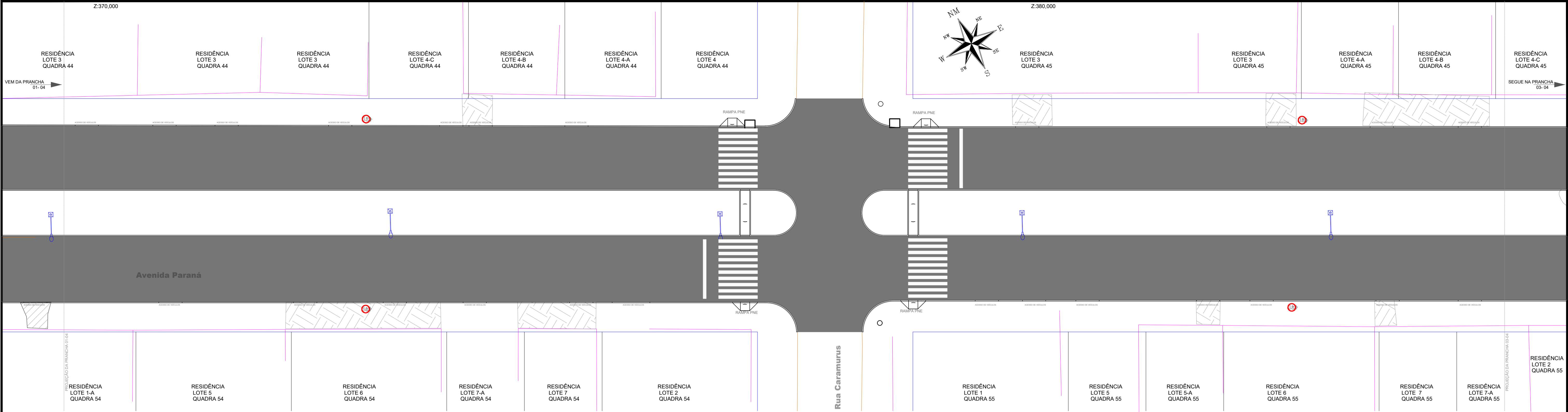

PLANTA DE OCUPAÇÃO LOTES LINDEIROS
Escala: 1/250

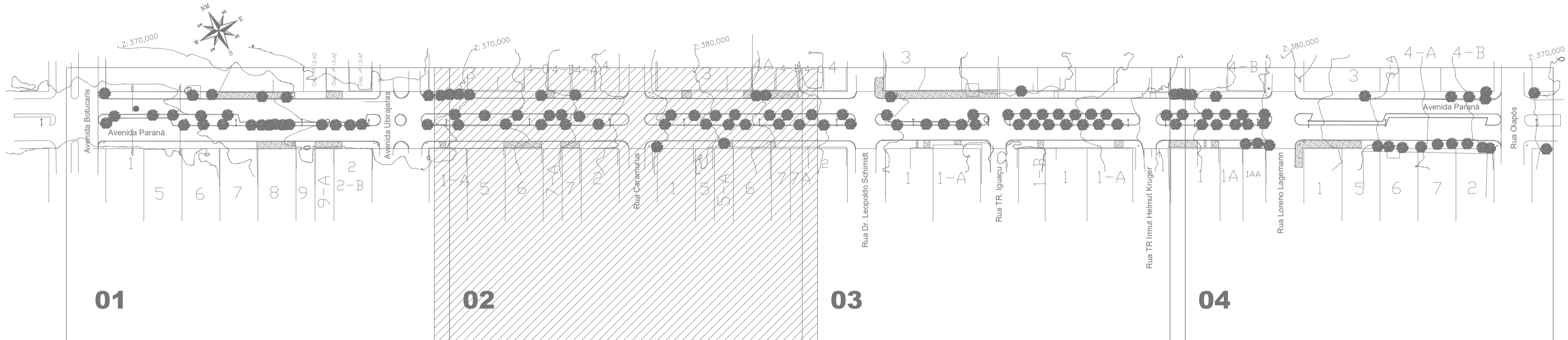

- Legenda**
- Muros
 - Bocas de Lobo - BL
 - Pontos de Verificação - PV
 - Alinhamento de Quadra
 - Meio-Fio Existente

| | | | |
|---|--|---|--|
| APROVAÇÃO DO MUNICÍPIO | | APROVAÇÃO DA SAÚDE PÚBLICA | |
| PROJETO OCUPAÇÃO LOTES LINDEIROS | | | |
| | | Município de Capanema - Paraná RECAPEAMENTO ASFÁLTICO EM CBUQ Avenida Paraná entre Avenida Botucaris e Rua Olapós - Bairro São José Operário - Capanema Pr. | |
| CONTEÚDO: Planta Ocupação Lotes Lindeiros, Localização do Trecho | | LOCALIZAÇÃO: Avenida Paraná Nº CHACOTE: - Nº GLEBA/QUADRA: - SETOR: S.E. Bairro/Localidade: Bairro São José Operário | |
| RESPONSÁVEL TÉCNICO: RUBENS LUIS ROLANDO SOUZA CREA RS-88396-0 RUBENS L.R. SOUZA CREA RS-88396-0 ENGENHEIRO CIVIL E DE SEGURANÇA DO TRABALHO | | ÁREA TOTAL: 13.744,58m² Escala: Indicada Data: Agosto de 2025 | |
| | | 02-04 | |

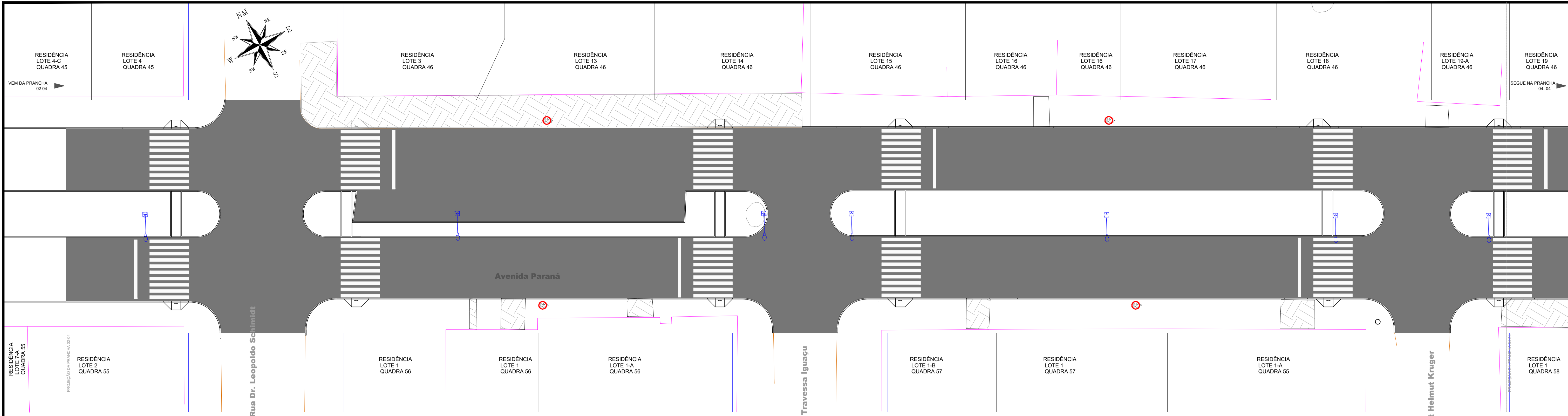

PLANTA DE OCUPAÇÃO LOTES LINDEIROS
Escala: 1/250

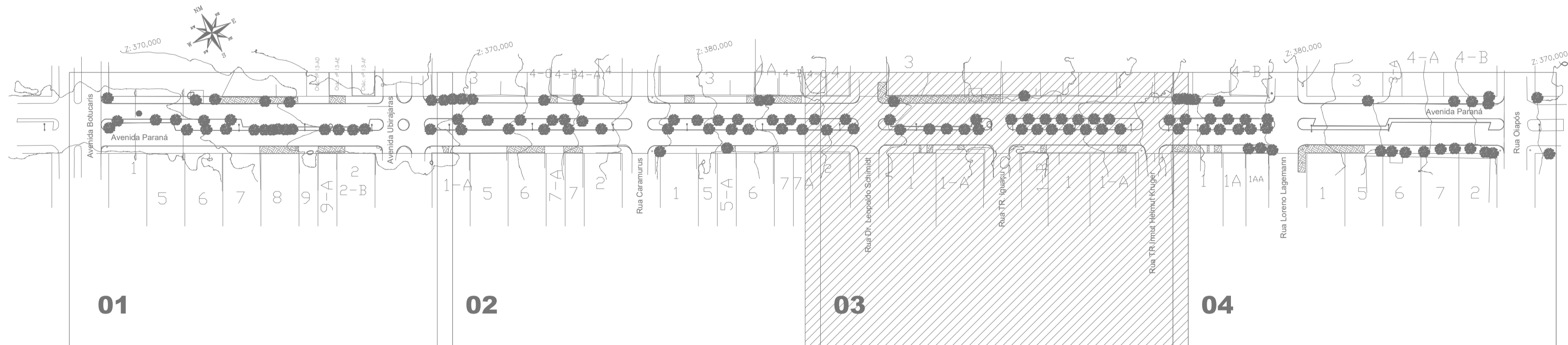

LOCALIZAÇÃO DO TRECHO
SEM ESCALA

- Legenda
- Muros
 - Bocas de Lobo - BL
 - Pontos de Verificação - PV
 - Alinhamento de Quadra
 - Meio-Fio Existente

| | | | |
|---|--|--|--|
| APROVAÇÃO DO MUNICÍPIO | | APROVAÇÃO DA SAÚDE PÚBLICA | |
| PROJETO OCUPAÇÃO LOTES LINDEIROS | | | |
| <div><div></div><div>Município de Capanema - Paraná RECAPEAMENTO ASFÁLTICO EM CBUQ Avenida Paraná entre Avenida Botucaris e Rua Olímpio - Bairro São José Operário - Capanema Pr.</div></div> | | | |
| CONTEÚDO: Planta Ocupação Lotes Lindeiros, Localização do Trecho | | LOCALIZAÇÃO: Avenida Paraná | |
| RESPONSÁVEL TÉCNICO: RUBENS LUIS ROLANDO SOUZA S133 5883053 CREA RS-88796-1 ENGENHEIRO CIVIL E DE SEGURANÇA DO TRABALHO | | ÁREA TOTAL: 13.744,58m² Escala: Indicada DATA: Agosto de 2025 | |
| Nº CHACOTE: Nº GLEBA/QUADRA: SETOR: S.E. | | COORDENADA: 25°45'22.87"S 54°41'48.30"W Elev: 25°45'48.48"S 55°48'15.81"W PROJETADE: EVANDRO CESAR MALINSKI PRONOME: 03-04 | |

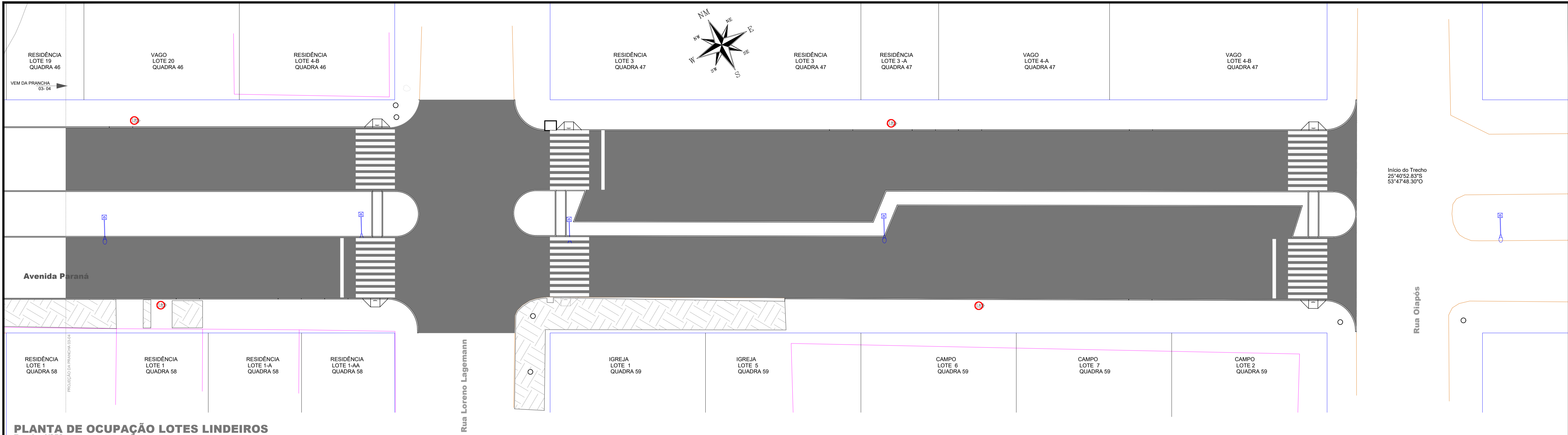

PLANTA DE OCUPAÇÃO LOTES LINDEIROS
Escala: 1/250

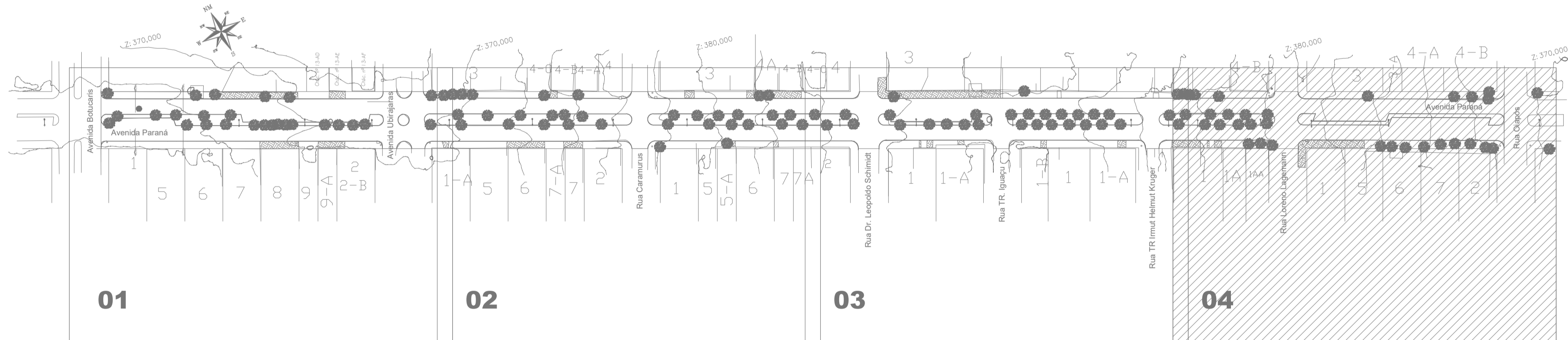

LOCALIZAÇÃO DO TRECHO
SEM ESCALA

- Legenda
- Muros
 - Bocas de Lobo - BL
 - Pontos de Verificação - PV
 - Alinhamento de Quadra
 - Meio-Fio Existente

| | | | |
|--|--|---|--|
| APROVAÇÃO DO MUNICÍPIO | | APROVAÇÃO DA SAÚDE PÚBLICA | |
| PROJETO OCUPAÇÃO LOTES LINDEIROS | | | |
| | | Município de Capanema - Paraná RECAPEAMENTO ASFÁLTICO EM CBUQ Avenida Paraná entre Avenida Botucaris e Rua Olapós - Bairro São José Operário - Capanema Pr. | |
| CONTEÚDO: Planta Ocupação Lotes Lindeiros, Localização do Trecho | | LOCALIZAÇÃO: Avenida Paraná Nº CHACOTE: - Nº GLEBA/QUADRA: - SETOR: S.E. Bairro/Localidade: Bairro São José Operário | |
| RESPONSÁVEL TÉCNICO: RUBENS LUIS ROLANDO SOUZA:51335 883053 RUBENS L.R. SOUZA CREA RS-88796-2 ENGENHEIRO CIVIL E DE SEGURANÇA DO TRABALHO | | ÁREA TOTAL: 13.744,58m² Escala: Indicada DATA: Agosto de 2025 | |
| Assinado de forma digital por RUBENS LUIS ROLANDO SOUZA:51335883053 Data: 2025.09.15 16:13:42 -03'00' | | GEOREFERÊNCIA: NÚMERO: 25°40'52.83"S 53°47'48.30"E Folha: 25°40'48.48"S 53°47'15.81"E DESENHISTA: EVANDRO CESAR MALINSKI PRONOME: 04-04 | |